

# STADT POTSDAM - SANIERUNG DER SCHULSPORTANLAGE HANS - SACHS - STRASSE

LAGEPLAN M 1:200 STAND: 22.05.2018

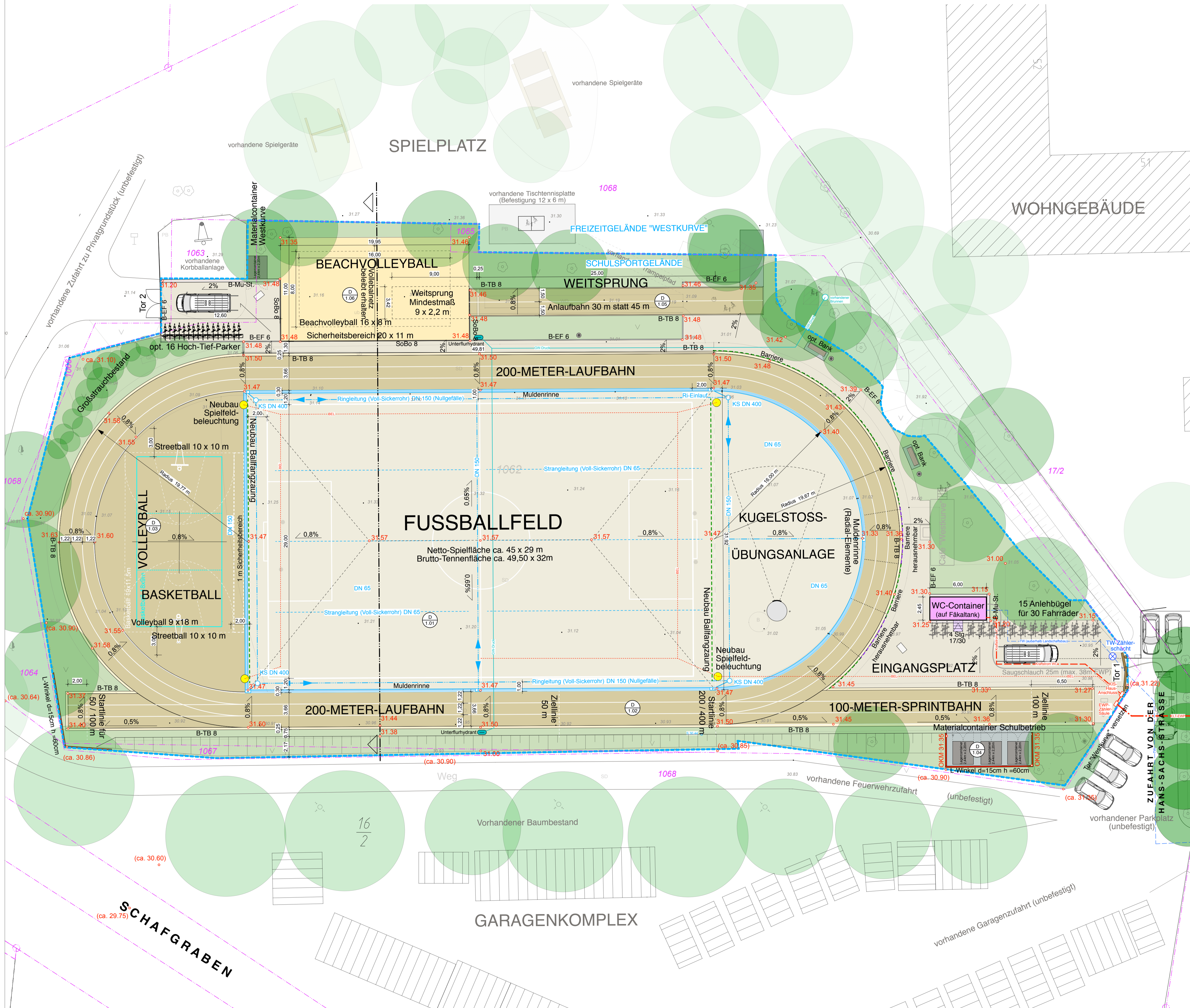

## LEGENDE

- BEFESTIGTE FLÄCHEN**
  - H2O-Decke, beige-grau
  - Betonsteinflester, anthrazit
  - B-MuSt Beton-Muldenstein
  - B-TB 8 Beton-Tiefbord
- SPIEL- UND SPORTFLÄCHEN**
  - Sport-Kunststoffbelag, beige
  - Sport-Tennenbelag, weiß-gelb-grau
  - Sandspielflächen, Spielsand 0,2-2mm
  - So-Bo Sport-Soft-Bord
  - Mu-Ri Sport-Mulden-Rinne / Einlauf
  - Kr-Pl Krall-Platte (Sport-Rasenkanthen-Platte)
- MEDIEN**
  - TW- Trinkwasserleitung geplant
  - GW- Grauwasserleitung geplant
  - ELT- Elektro-Leitung geplant
  - Brunnen vorhanden
- AUSSTATTUNGEN**
  - Mastaufsatzleuchte geplant
  - Fahradbügel geplant
  - Abfallbehälter geplant
  - Bank geplant
  - Barriere geplant
- SONSTIGE SIGNATUREN**
  - Bearbeitungsfläche
  - 47.65 Höhen geplant
  - 47.31 Höhen Bestand
  - Flurstücksgrenze
- VEGETATIONSFLÄCHEN**
  - Baum im Bestand
  - Rasenflächen
  - Pflanzflächen
- BAUWERKE**
  - Treppen
  - Stütz-Mauern
  - Stabgitterzaun geplant
  - Baifangzaun geplant

BEARBEITUNGSFLÄCHE ca. 5.330 m<sup>2</sup>

BAUVORHABEN:	<b>SANIERUNG DER SCHULSPORTANLAGE HANS - SACHS - STRASSE IN POTSDAM</b>
205-10	
PLANUNGSDISZIPLIN:	<b>FREIANLAGEN</b>
LEISTUNGSPHASE:	<b>AUSFÜHRUNGSPLANUNG</b>
PLANTITEL:	<b>5.0 WEGE- UND HÖHENPLAN</b>
BAUHERR:	<b>STADTVERWALTUNG POTSDAM KIS KOMMUNALER IMMOBILIENSERVICE</b> HEGELALLEE 6-10, HAUS 1, 14461 POTSDAM TELEFON: 0331 / 289 84 31
ARCHITEKT:	<b>MARCEL ADAM LANDSCHAFTSARCHITEKTEN</b> WENBERGSSTRASSE 24 14469 POTSDAM TEL: 0331 / 270 93 80 FAX: 0331 / 280 39 02 INFO@ADAM-LA.DE
INDEX:	
PLANFORMAT:	<b>A1</b>
PLANNUMMER:	<b>5.0</b>
INDEX:	<b>C (22.05.2018)</b>
MASSSTAB:	<b>A1 1:200 / A3 1:400</b>
DATUM:	<b>25.05.2016</b>
GEZ:	<b>MAD / IFZ / RER</b>